

PROSPETTO OVEST
Scala 1:50

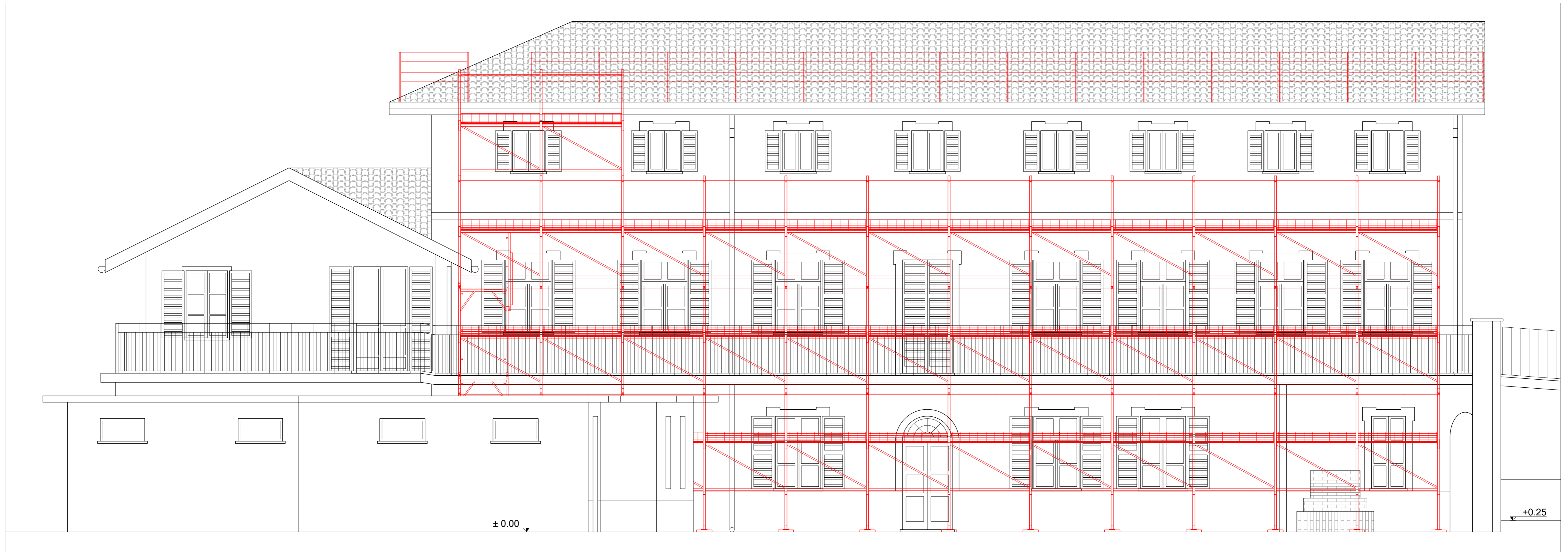

PLANIMETRIA GENERALE
Scala 1:200

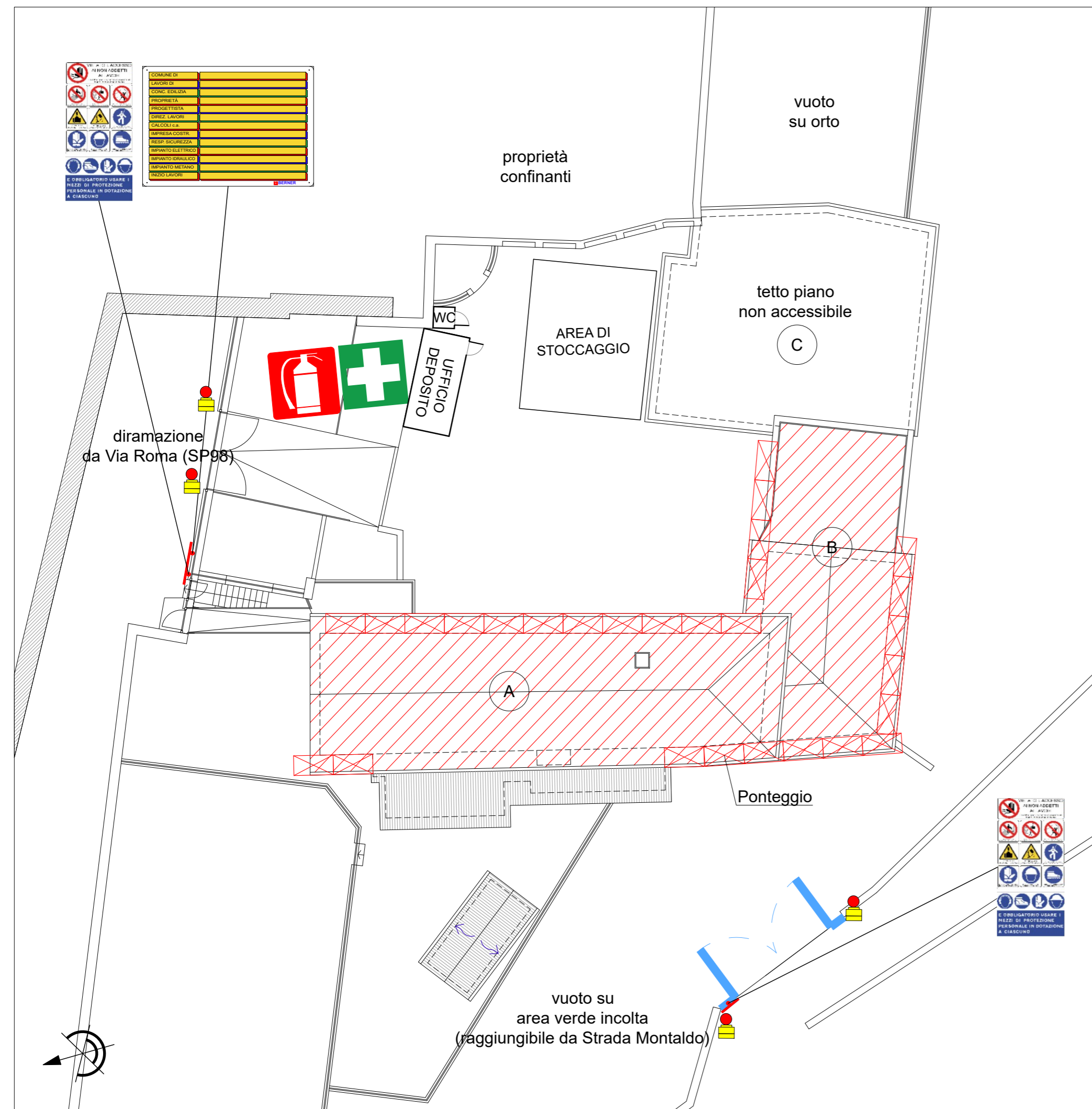

LEGENDA

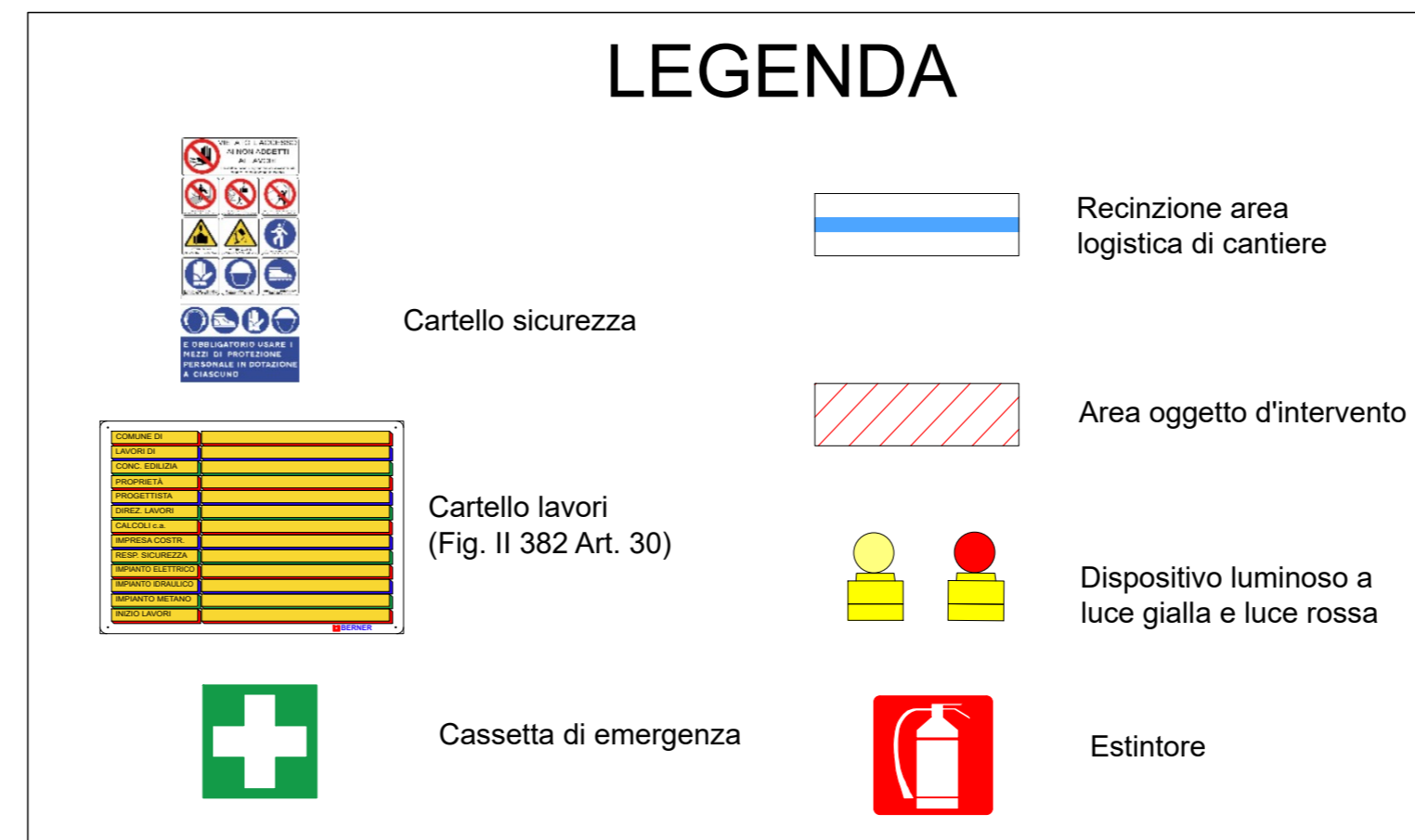

PROVINCIA DI TORINO



COMUNE DI MARENTINO



COMUNE DI MARENTINO

Piazza Umberto I°, 1 - 10020 Marentino (TO)

IL RESPONSABILE DEL PROCEDIMENTO
Arch. Luca Maria FASANO

IL SINDACO
Geom. Roberto BERARDO

MESSA IN SICUREZZA E RIQUALIFICAZIONE STRUTTURALE
EDIFICIO SCUOLA DELL'INFANZIA, AMBULATORIO MEDICO,
ARCHIVIO E SEDE ASSOCIAZIONI

PROGETTO ESECUTIVO

Edizione: LUGLIO 2023

Categoria: SICUREZZA		N. Documento: 29	
Oggetto: PLANIMETRIA DI CANTIERE		Commissa: L23.449	
File: L23.449.ES.SI.001.01	Scala: VARIE	Fase: ES	Elaborato: SI.001
Redatto: M.G.	Verificato: M.G.	Approvato: E.R.	Foglio: 01/01
		Revisione: 01	

Revisori:	n°	Descrizione:
	01	Emissione:
	02	

IL PROGETTISTA:

ERREstudio
Società di Ingegneria

Via Sacilbaldo, 28 - 15121 Alessandria (AL) - Italy
Tel. +39 0131 752109 - Fax +39 0131 752109
e-mail: segreteria@erre-studio.it - Pec: erre-studio-ir@pec.it
Web: www.erre-studio.it
C.F./P.IVA: 02429600019 / 02429600019 - AL - 255147

